

**急 報**

解体業者の皆さまへ

**助手席エアバッグのリコール届出が行われました!!  
対象エアバッグの取外回収をお願いします!!**

平素は、エアバッグ類の適正業務の遂行にご尽力いただきありがとうございます。  
さて、今般 **2015年11月2日**付にて日産自動車株式会社の以下一部車両において、  
**《助手席エアバッグ》**のリコール届出が行われ、対象車両を精査中とされていましたが、  
**2015年11月11日**付にて以下のとおりリコール届出内容の詳細に関して発表がありました  
ので、お知らせいたします。

本件は、平成27年5月13日付け届出番号「3569」及び、平成27年6月25日付け届出番号「3601」にてリコール届出を行った自動車について、改善措置内容を見直して新たに届出するものです。

つきましては、以下「2.確認手順」に従い、対象車台の《助手席エアバッグ》がリコール対策済みであるかご確認頂き、対策未実施の車台は取外回収をお願いいたします。

**1.対象車両**

メーカー名	対象車両	部 位
日産自動車(株)	平成16年～平成21年生産の フーガ、ティアナ、プレサージュ、 エクストレイル、サファリ、キャラバン、 ブルーバードシルフィ、リバティの一部車両	<b>助手席</b>

リコールの詳細内容は以下のHPにてご確認ください。

- <国土交通省HP> : [http://www.mlit.go.jp/report/press/jidosha08\\_hh\\_002106.html](http://www.mlit.go.jp/report/press/jidosha08_hh_002106.html) (平成27年11月11日)
- <日産自動車HP> : <http://www.nissan.co.jp/RECALL/DATA/report3674.html> (平成27年11月2日)
- <自再協HP> : <http://www.jarp.org/> (平成27年11月13日)

**2.確認手順**

**【確認①】**

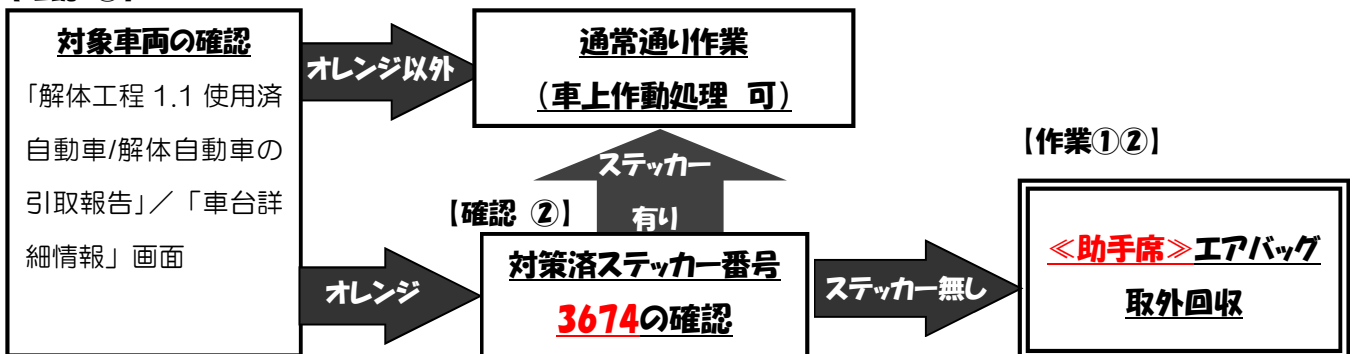

自動車再資源化協力機構 (自再協)  
TEL: 03-5405-6150 / E-mail: info@jarp.org

## 【確認①-1】対象車両の確認

解体工程「1.1 使用済自動車/解体自動車の引取報告」画面にて、背景色が『オレンジ』で表示されている車台が、リコール対象エアバッグ類装備車両となります。

解体工程 > 使用済自動車/解体自動車引取報告 > 情報管理センターへの報告 (JPRS3100)

メニューに戻る 業務終了 画面印刷 ヘルプ

1. 引取実施事業者 (自社) 情報  
 事業所コード 123456789012 事業者/事業所名 詳細 ○○解体 ●●●営業所

2. 引取対象車台の一覧 ※エアバッグ類処理対象は、必ずいずれかを選択してください

該当車台は10件です 前ページ 次ページ 1 ページ 最新の一覧取得 表示件数 50件 並び替え 引取報告日 (昇順)

引取報告日	引取元事業者/事業所名	車台番号	型式	車名	※参考 追加類 装備	エアバッグ類 処理対象選択		引取報告 対象選択
						自社 処理	次業者 処理	
2010/11/29	○○回収事業所 ××営業所	123456789012	ABCDEFGHIJ	通常車台	有	<input type="radio"/>	<input type="radio"/>	<input type="checkbox"/>
リコール対象車両は背景色が「オレンジ」で表示されます。								
2010/11/29	○○回収事業所 ××営業所	123456789012	ABCDEFGHIJ	一時停止車台	有	<input type="radio"/>	<input type="radio"/>	<input type="checkbox"/>
2010/11/29	○○回収事業所 ××営業所	123456789012	ABCDEFGHIJ	特定車台	有	<input type="radio"/>	<input type="radio"/>	<input type="checkbox"/>

👉 「1.1 使用済自動車/解体自動車の引取報告」以外の画面ではオレンジ表示されません。

## 【確認①-2】対象部位の確認

### ◆車台詳細情報画面での表示(解体工程)

- 1) リコール対象となっている部位の背景色が「オレンジ」で表示されます。
- 2) リコールについての「メーカーからのお知らせ」が追加となり、対策済ステッカー番号が表示されます。

1. 車台情報

車台番号	C00000053-000A01	運転席	1	その他6	1
型式	AT-000A01	助手席	1	その他7	1
車名	ジェファー	サイド	1	その他8	1
移動報告番号	606530000001	カーテン	1	その他9	1
登録者メーカー名	S J自動車 (株)	ブリテン	1	その他10	1
型式指定番号	10001	◆エアバッグ類 詳細情報			
類別区分番号	1001	一括作動システムへの対応	一括作動システム対応車両です		
◆リサイクル料金保証の有無		機械式の部位	運転席とシートベルトプリテンショナーに機械式を装備しています		
フロン類保証	無	その他1			
エアバッグ類保証	有	その他2			
◆車台装備情報		◆車台車装備情報			
フロン類車種クラス	乗用車等	フロン類装備	無		
脱フロンエアコン	無	フロン類			
架装物区分	01: 架装物はリサイクル料金に含まれる	エアバッグ			
◆メーカーからの お知らせ	メッセージ		エアバッグ類装備部位 助手席		

1) リコール対象部位は背景色が「オレンジ」で表示されます

2) 対策済みステッカー番号等が表示されます

👉 「1.1 使用済自動車/解体自動車の引取報告」以外の画面から入った「車台詳細情報」画面ではオレンジ表示されません。

### ◆(解体業者兼任限定)引取工程の使用済自動車の引渡報告画面での表示(参考表示)

引取工程【1.1~1.2 フロン類回収業者】【1.3~1.4 解体業者への使用済自動車の引渡報告】画面において背景色が「オレンジ」で表示されている車台はリコール対象車両の可能性がります。

4. 引取報告済車台の一覧

該当車台は121件です 前ページ 次ページ 1 ページ 最新の一覧取得 表示件数 50件 並び替え 引取報告日 (昇順)

引取報告日	車台番号	型式	車名	フロン類 種別	※参考 エアバッグ類 装備	備考情報	引取報告 対象選択
2019/04/25	SD2AT-501025	J-SD2AT	マツダ	HFC	無		<input type="checkbox"/>
2019/04/25	UCP21-004571	E-UCP21	トヨタ	HFC	有		<input type="checkbox"/>
2019/04/27	CTS1S-804						<input type="checkbox"/>
2019/04/27	JA4-1927						<input type="checkbox"/>

リコール対象車両は背景色が「オレンジ」で表示されます。

※自動車メーカーが実施するリコール車両の追加及びリコール対策済み車台の削除により、背景色の「オレンジ」表示は点灯・消滅することから、必ず解体工程の引取報告画面を確認ください。

**【確認②】対策済ステッカー有無、ステッカー番号の確認**

手順①の対象車台については、以下の内容にて確認いただき、リコール未対策の場合には、必ず取外回収を行い、作業①②に従って指定引取場所に引き渡してください。

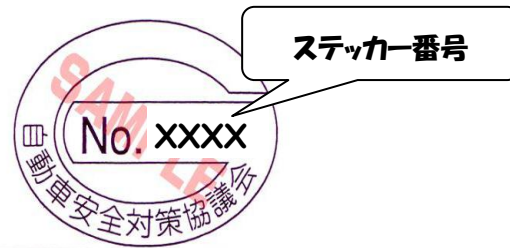
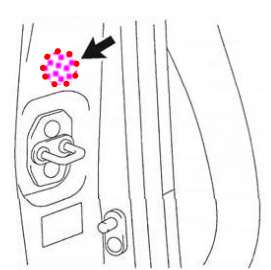

対策済ステッカー（例）	貼付場所
<p>必ずステッカー番号を確認してください。</p>  <p>ステッカー番号</p>	<p>運転席ドア開口部のドアロックストライカー付近に貼付されています。</p> 

	リコール対策済み	リコール未対策
複数枚	<p>該当する全てのステッカーを貼付</p>  <p><b>例①</b> 「3456」ステッカーが貼付されている</p>	<p>該当する全てのステッカー貼付</p>  <p><b>例④</b> 「3456」ステッカーが貼付されていない</p>
1枚	<p>最新ステッカーを貼付</p> <p><b>例②</b> 「3456」ステッカーが貼付されている</p> <p><b>例③</b> 「3456」以上(例: 3457)ステッカーが貼付されている</p> 	<p>最新ステッカーを貼付</p> <p><b>例⑤</b> 「3456」以前(例: 3455)ステッカーが貼付されている</p> 
なし		<p><b>例⑥</b> ステッカーが貼付されていない</p> 

(注) 車両によってリコール対策済ステッカーの貼付方法が異なりますのでご注意ください。

## 【作業①】助手席エアバッグの取外回収、分解

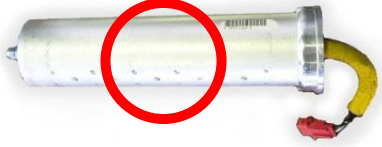
リコール対象の助手席エアバッグを車両から取り外しインフレータの状態まで分解したら、以下の手順に従い指定引取場所に引き渡してください。

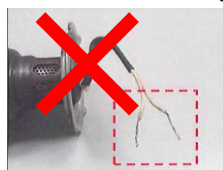
<p>【正しい性状】</p> <p>※助手席の例</p>  <p>インフレータ状態まで分解し、ハーネスを5cmほど残して切断した上で、先端の被覆をむいて撚り合わせてショートしている</p>	<p>【誤った性状 1】</p> <p>付属品がついている</p> 
	<p>【誤った性状 2】</p> <p>ハーネスを撚り合わせてショートしていない</p> 

## 【作業②】梱包

取外し後のインフレータは以下の要領で指定引取場所に引き渡してください。

通常通り、回収袋に収納し、「**全桁の車台番号（※）**」を書いた荷札を付けてください。その際、**荷札の車台番号を赤マジックで囲んでください。**

（※）指定引取場所等での車両特定の為、車台番号の**全桁記入**をお願いします。



荷札

赤マジックで囲む

車台番号：TN35-680702

全桁記入！

回収ケースに収納

誤作動防止の為、ハーネスは必ずショートさせてください。

万一、事故等が発生した場合は、現場を保存（写真等による保存でも可能）の上速やかに自動車再資源化協力機構までご連絡ください。

# 補 足

-- 車上作動処理委託契約事業者の皆さまは、以下の作業もお願いいたします --

## 作動 1. 助手席エアバッグ以外のエアバッグ類(運転手席・シートベルトプリテンショナー等)を車上作動処理する

- ☞ 車上作動処理を行う際は、「ガラス等の飛散防止」「通電時の距離確保と遮蔽物の設置」「周囲の安全確保」等、安全対策を確実に実施した上で通電してください。

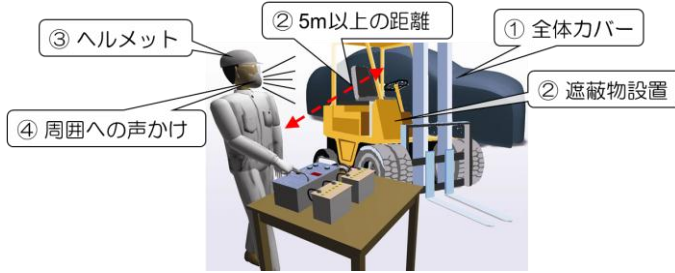

- ☞ 助手席エアバッグを取外した後も一括作動処理が可能です。
- ☞ 車上作動処理実施後、速やかに処理結果を管理台帳に記入してください。(備考欄に「助手席(リコール)は取外回収」と記入)

エアバッグ類 車上作動処理 管理台帳			2010年10月度 1頁			解体業者名: ○○解体△△工場			
① 事務所管理欄(1)		② 作業場管理欄			③ 事務所管理欄(2)				
No.	車台番号	車名	作動処理実施日	車上作動方式 個別 一括	処理個数	エアバッグ類 移動報告引渡日	解体自動車引渡先	解体自動車 引渡日	備考
1	AA1234567890	AAAAAA	10/1	○	3				助手席(リコール)は取外回収
2									
3									
4									

作動処理した個数を記入

助手席を取外回収した旨を記入

## 作動 2. 自動車リサイクルシステムへの入力

- ☞ 「一部取外回収・一部車上作動処理」で引渡報告します。

- ①(解体工程 1.10 エアバッグ類処理方法の選択)
- ②(解体工程 1.11 および 1.12 エアバッグ類(取外回収)の引渡報告) 回収ケースを引渡した後、『取外回収』で引渡報告します。

1.8	引渡報告	非認定全部引渡者への解体自動車の引渡報告
1.9	引渡先確定済車台の一覧	※非認定全部引渡者：メーカー
1.10	エアバッグ類処理方法の選択	エアバッグ類処理方法の選択
1.11	引渡報告	エアバッグ類(取外回収)の引渡報告
1.12	引渡先確定済荷姿の一覧	
1.13	引渡報告	エアバッグ類(車上作動処理)の引渡報告

「回収」と「作動」の両方にチェックします。

回収	作動
<input checked="" type="checkbox"/>	<input checked="" type="checkbox"/>
<input type="checkbox"/>	<input type="checkbox"/>
<input type="checkbox"/>	<input type="checkbox"/>
<input type="checkbox"/>	<input type="checkbox"/>

「処理方法の選択」画面で、『回収』と『作動』の両方にチェックをした場合、「車上作動処理」での引渡報告は必要ありません。

## 作動 3. 管理台帳のエアバッグ類引渡報告日を記入

- ☞ 引渡報告が完了したら、管理台帳の「エアバッグ類引渡報告日」欄にその日付を記入し保管します。

エアバッグ類 車上作動処理 管理台帳			2010年10月度 1頁			解体業者名: ○○解体△△工場			
① 事務所管理欄(1)		② 作業場管理欄			③ 事務所管理欄(2)				
No.	車台番号	車名	作動処理実施日	車上作動方式 個別 一括	処理個数	確認者	エアバッグ類 移動報告引渡日	解体自動車 引渡日	備考
1	AA1234567890	AAAAAA	10/1	○	3	環境太郎	11/1	10/3	助手席(リコール)は取外回収
2									
3									
4									

取外回収で引渡報告した日を記入



## 参考

### 日産自動車(株) 助手席エアバッグ リコール対象車両一覧

フーガ



ティアナ

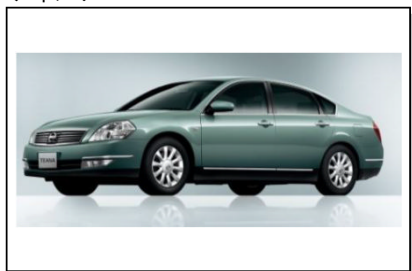

プレサージュ



エクストレイル



サファリ



キャラバン



ブルーバードシルフィ



リバティ



表中の車台番号にはリコール対象外の車両も含まれております。

必ず移動報告画面のオレンジ表示および車台の「対策済ステッカー」の有無をご確認ください。

## 助手席

車名	型式	通称名	リコール対象車の車台番号の範囲	対策済ステッカー番号	
			製作期間		
日産	CBA-Y50 DBA-Y50	「フーガ」	Y50-100001～Y50-203401 平成16年10月1日～平成21年2月26日	3674	
	CBA-PY50 DBA-PY50		PY50-200001～PY50-303987 平成16年10月1日～平成20年12月26日		
	CBA-PNY50 DBA-PNY50		PNY50-300001～PNY50-400644 平成16年10月1日～平成20年12月26日		
	CBA-GY50		GY50-400001～GY50-500714 平成17年7月20日～平成20年12月26日		
	UA-J31 CBA-J31	「ティアナ」	J31-029182～J31-506491 平成16年1月6日～平成20年11月27日		
	UA-PJ31 CBA-PJ31		PJ31-003142～PJ31-500316 平成16年1月6日～平成20年12月2日		
	UA-TNJ31 CBA-TNJ31		TNJ31-002410～TNJ31-500997 平成16年1月6日～平成20年11月26日		
	UA-TU31 CBA-TU31 DBA-TU31		TU31-017269～TU31-306063 平成16年1月6日～平成21年1月7日		
	UA-TNU31 CBA-TNU31 DBA-TNU31		TNU31-004575～TNU31-201326 平成16年1月6日～平成20年12月24日		

車名	型式	通称名	リコール対象車の車台番号の範囲	対策済 ステッカー番号
			製作期間	
ニッサン	UA-PU31 CBA-PU31	「プレサージュ」	PU31-001091～PU31-200554 平成16年1月6日～平成20年12月25日	3674
	UA-PNU31 CBA-PNU31		PNU31-000750～PNU31-100008 平成16年1月6日～平成18年4月17日	
	UA-NT30 CBA-NT30	「エクストレイル」	NT30-117459～NT30-309801 平成16年1月10日～平成19年6月28日	
	UA-T30 CBA-T30		T30-022034～T30-201372 平成16年1月10日～平成19年6月28日	
	GH-PNT30		PNT30-007678～PNT30-200363 平成16年1月10日～平成19年6月27日	
	TA-WFGY61	「サファリ」	WFGY61-000489～WFGY61-003659 平成16年1月9日～平成19年6月28日	
	TA-QE25	「キャラバン」	QE25-000956～QE25-031000 平成16年1月6日～平成19年6月28日	
	TA-QGE25		QGE25-011590～QGE25-047423 平成16年1月6日～平成19年6月28日	
	LC-CQGE25		CQGE25-011856～CQGE25-051939 平成16年1月6日～平成19年7月9日	
	KG-CWGE25 KR-CWGE25 ADF-CWGE25		CWGE25-017704～CWGE25-111211 平成16年1月17日～平成20年12月17日	
	KG-CWMGE25 KR-CWMGE25 ADF-CWMGE25		CWMGE25-010786～CWMGE25-090810 平成16年1月6日～平成20年12月22日	
	CBF-CSGE25		CSGE25-000001～CSGE25-001339 平成19年8月8日～平成20年12月17日	
	LC-VPE25		VPE25-036187～VPE25-118748 平成16年1月6日～平成19年8月2日	
	KG-VWE25 KR-VWE25 ADF-VWE25		VWE25-056249～VWE25-210003 平成16年1月9日～平成20年12月24日	
	KG-VWME25 KR-VWME25 ADF-VWME25		VWME25-032435～VWME25-156003 平成16年1月8日～平成20年12月25日	
	CBF-VRE25		VRE25-000005～VRE25-027005 平成19年3月19日～平成20年12月25日	
	LC-DQGE25		DQGE25-010976～DQGE25-046834 平成16年1月6日～平成19年8月1日	
	KG-DWGE25 KR-DWGE25 ADF-DWGE25		DWGE25-010525～DWGE25-080197 平成16年1月6日～平成20年12月9日	
	KG-DWMGE25 KR-DWMGE25 ADF-DWMGE25		DWMGE25-005362～DWMGE25-080735 平成16年1月14日～平成21年1月8日	
	CBF-DSGE25		DSGE25-000002～DSGE25-001667 平成19年8月8日～平成20年12月25日	
	CBA-SE25		SE25-000001～SE25-000633 平成19年8月7日～平成20年12月18日	
	CBA-SGE25		SGE25-000001～SGE25-025001 平成19年8月7日～平成21年1月8日	
	UA-QG10 DBA-QG10	「ブルーバード シルフィ」	QG10-169620～QG10-504002 平成16年1月10日～平成17年12月23日	
	TA-QNG10		QNG10-107105～QNG10-109894 平成16年1月10日～平成17年12月23日	

車名	型式	通称名	リコール対象車の車台番号の範囲	対策済 ステッカー番号
			製作期間	
ニッサン	UA-FG10	「ブルーバード シルフィ」	FG10-127881～FG10-502782	3674
	CBA-FG10		平成16年1月10日～平成17年12月23日	
	GH-TG10	TG10-107232～TG10-110106		
		平成16年1月10日～平成17年12月16日		
	UA-RM12	「リバティ」	RM12-129012～RM12-140008	
CBA-RM12	平成16年1月6日～平成16年10月14日			
UA-RNM12	RNM12-104002～RNM12-105397			
			平成16年1月6日～平成16年10月14日	